

2026

# CAVACENTRE

---

MICE · ESPACIOS PARA EVENTOS



# Contenido

---

1. Orígenes del Cava Centre
2. Espacios para eventos
3. Precios y servicios
4. Actividades complementarias
5. Contacto





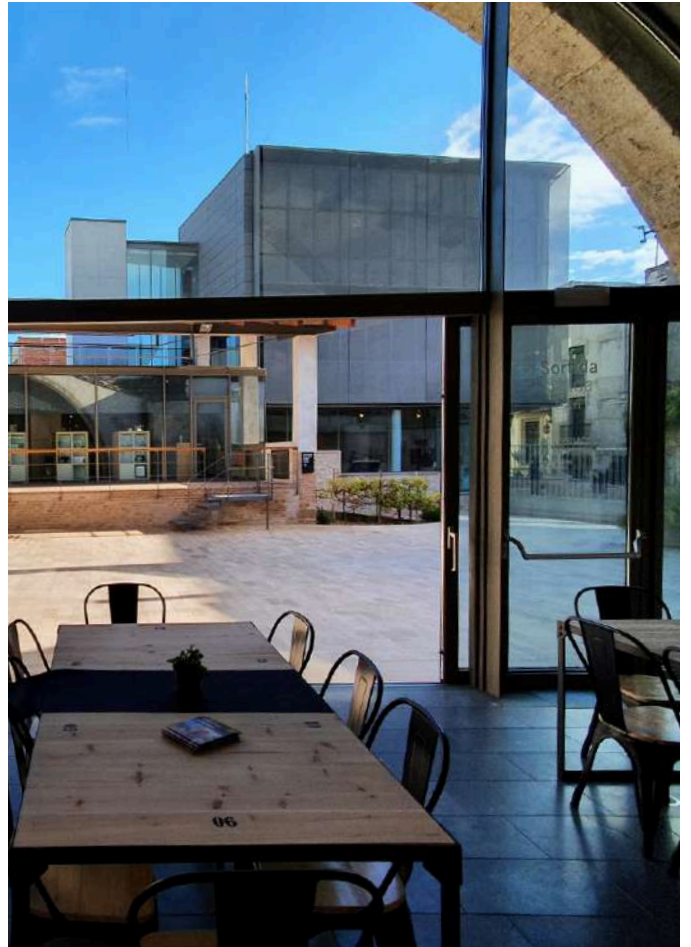

# Orígenes

---

El Cava Centre se encuentra dentro del conjunto arquitectónico de la Fassina de Can Guineu, un edificio histórico que data del 1814.

La Fassina formaba parte de la finca de Can Guineu, que, durante siglos, fue una de las propiedades agrícolas más importantes de Sant Sadurní d'Anoia y clave en el desarrollo económico y urbanístico de la villa desde finales del siglo XIX.

Propiedad municipal desde el año 2004, se ha reconvertido en un singular equipamiento cultural y turístico que acoge numerosas actividades y, también, es la sede del Servicio de Turismo del Ayuntamiento de Sant Sadurní, que organiza eventos como el Cavatast, visitas, rutas, exposiciones, sesiones de cata y otros.



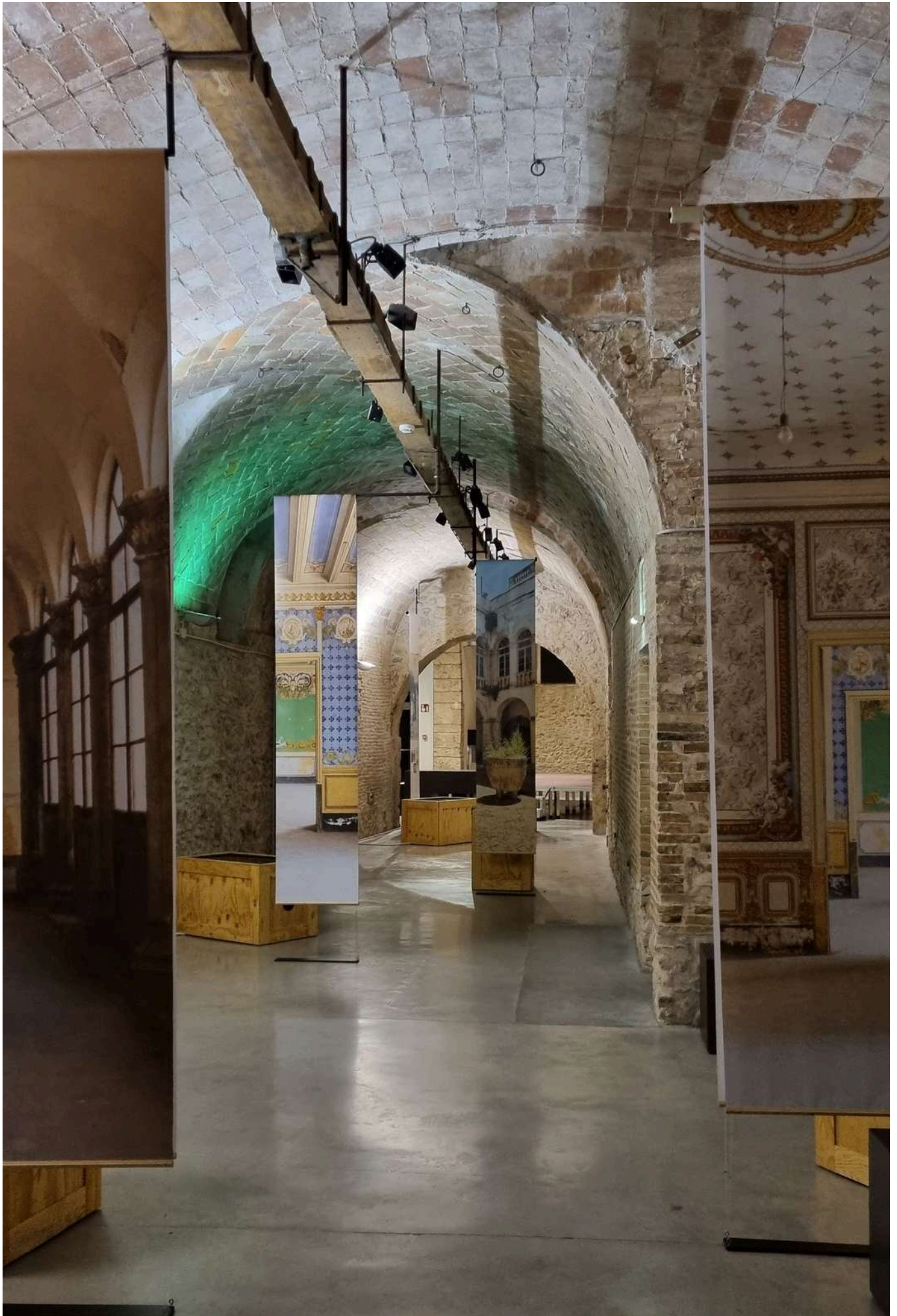

# Espacios para eventos

---

1

**Bodega histórica**, de 288 m2, con una nave principal con tres arcos de piedra que arrancan desde el suelo y cubierta a dos vertientes con vigas de madera y tejas. Comunica con la cava, de 136 m2, con vuelta de medio punto y baldosas colocadas en espiga. Dispone de proyector y pantalla, micrófonos y conexión Wi-Fi.

2

**Sala polivalente**, moderna y funcional, de 66 m2, con luz natural, equipada con mesas, sillas, proyector y pantalla, conexión Wi-Fi, pequeño office, y terraza de 56 m2.

3

**Patio**, antigua zona de descarga de la uva, de 225 m2, al aire libre. Comunica con la bodega de la Fassina y tiene acceso directo a la calle de l'Hospital.

Todos los espacios pueden adaptarse a diversas configuraciones para cualquier tipo de evento o actividad, y son accesibles para personas con diversidad funcional.





# Tasas municipales

---

*Tasas reguladas en la ordenanza núm. 12 del Ayuntamiento de Sant Sadurní d'Anoia para la utilización de espacios de titularidad municipal.*

1

**Bodega histórica** 175 €/hora · 1.000 €/día (IVA exento).

Capacidad para 118 personas con formato de tipo banquete, y para 220 personas con formato auditorio.

Incluye proyector y pantalla, micrófonos, conexión Wi-Fi, limpieza posterior, climatización y baños adaptados.

2

**Sala polivalente** 75 €/hora · 200 €/día (IVA exento).

Capacidad para unas 20 personas con formato de mesa imperial, y para 30 con formato auditorio.

Incluye proyector y pantalla, micrófonos, conexión Wi-Fi, limpieza posterior, climatización y baños adaptados.

3

**Patio** 400 € (IVA exento)

Capacidad para unas 80 personas con formato de tipo banquete, y para 150 con formato auditorio.

10% de descuento en caso de alquiler de más de un espacio (este descuento se aplicará sobre la totalidad del precio a abonar).

Consultad en qué casos se aplica la exención de pago de cesión del espacio.



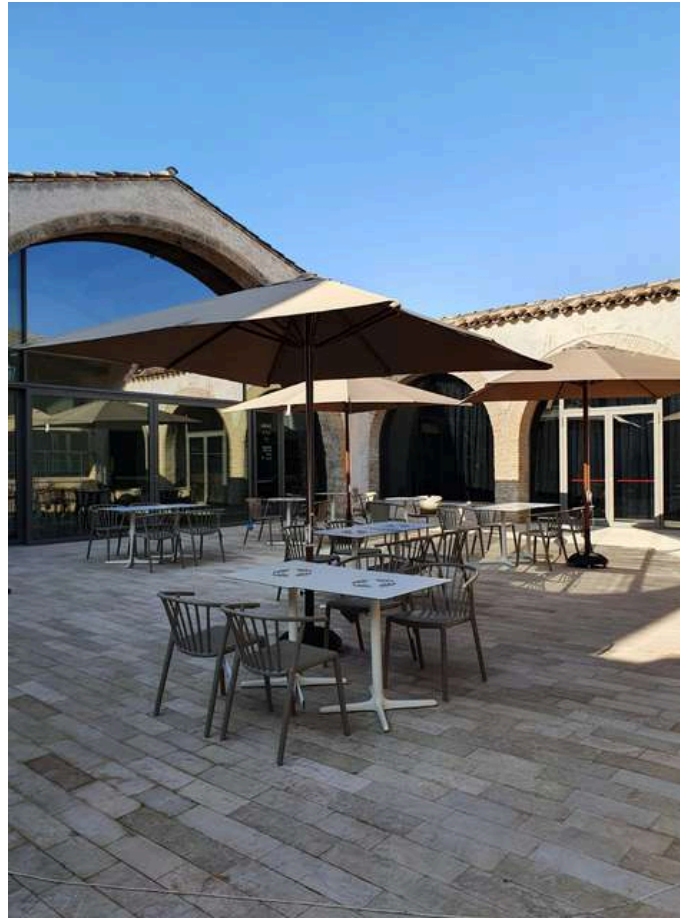

# Actividades complementarias

---

1

## **Vinum Titillum, una visita llena de experiencias**

Recorrido lúdico, participativo y original para descubrir la historia, la esencia, los enigmas y secretos del cava con una propuesta audiovisual de gran formato y una refrescante degustación de cava al final de la visita.



### **Duración:**

1 hora

### **Precio:**

**6,00 €/público general**

**4,50 €/agencia**

### **Servicios incluidos:**

- Visita con guía acompañante
- Audiovisuales y cápsulas informativas sobre momentos claves del cava
- Espacio de la Festa de la Filloxera
- Degustación de cava
- Tienda



### **Idiomas:**

Visitas en Catalán, Castellano e Inglés



# Actividades complementarias

---

## 2

### Visitas combinadas

El Cava Centre dispone de visitas combinadas con otros espacios y recursos turísticos de Sant Sadurní, desde bodegas de vinos y cavas, una fábrica de chocolate, restaurantes donde disfrutar de un menú típico o servicios especializados en rutas y experiencias.



### 10 propuestas de visitas y actividades combinadas

Consúltanos, escoge la que más te guste y prepárate, copa en mano, para disfrutar de Sant Sadurní d'Anoia al máximo.

#### Servicios incluidos:

- Gestión de reservas en diferentes espacios.
- 10% de descuento en el precio general para agencias.
- Pago de todas las visitas y actividades centralizado en un solo espacio.

#### Idiomas:

Visitas en Catalán, Castellano e Inglés



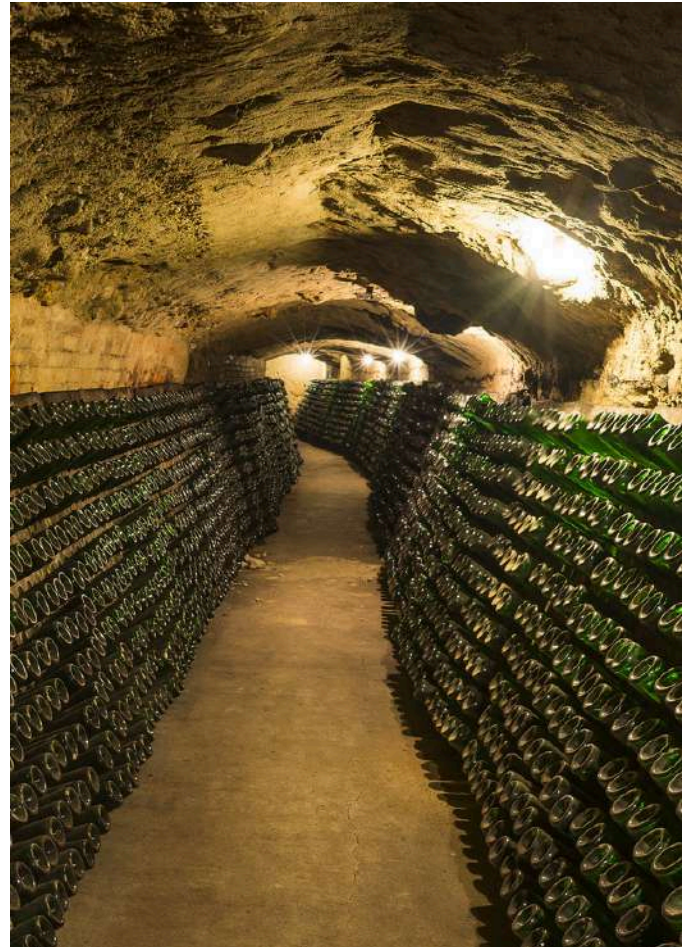



# Contacto

---

## CAVA CENTRE

Ayuntamiento de Sant Sadurní d'Anoia

C. de l'Hospital, 23, La Fassina de can Guineu

Sant Sadurní d'Anoia (Barcelona)

Tel. +34 93 891 31 88

A/e. [cavacentre@santsadurni.cat](mailto:cavacentre@santsadurni.cat)

[santsadurni.cat/cava\\_centre](http://santsadurni.cat/cava_centre)



Ajuntament de  
**Sant Sadurní**



SANT SADURNÍ D'ANOIA  
CAPITAL DEL CAVA

